







LEGENDA

-  COMPLESSO CONGLOMERATICO-SABBIOSO (cs): comprende depositi alluvionali e di spiaggia, terrazzi fluviali, detrito di falda (se di spessore rilevante), coni di detrito e litotipi a permeabilità per porosità con valori medi tra 10⁻² e 10⁻³ cm/sec.
-  COMPLESSO CALCAREO-MARNOSO (cm): comprende litotipi rocciosi in cui la componente calcarea è predominante, con permeabilità per fessurazione con valori elevati di permeabilità
-  POZZI COMUNALI
-  POZZI USO IRRIGUO - ZOOTECNICO - DOMESTICO
-  ISOFREATICHE - ISOPIEZOMETRICHE (con quota s.l.m.)
-  Faglie (i trattini indicano la parte ribassata)



COMUNE DI RAGUSA

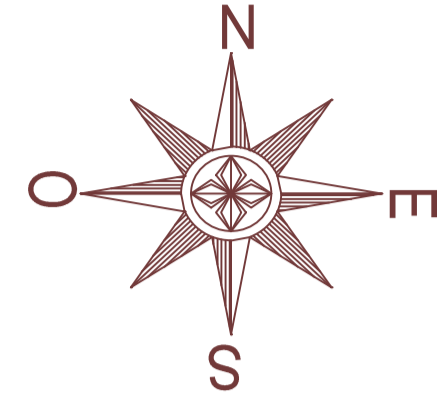

PIANO REGOLATORE DI RAGUSA

SOGGETTI ATTUATORI:
COMUNE DI RAGUSA

IL TECNICO INCARICATO
GEOL. SARO DI RAIMONDO

STUDIO GEOLOGICO ELABORATO AI SENSI DELLA CIRCOLARE
A.R.T.A. SICILIA N°3 DEL 20/06/2014

UBICAZIONE:
AREE RICADENTI NELLA C.T.R. 650030

TAVOLA

N78

SCALA 1:10000



FASE PRELIMINARE (A1)
CARTOGRAFIE DI ANALISI (A1c)

ELABORATO :
CARTA IDROGEOLOGICA

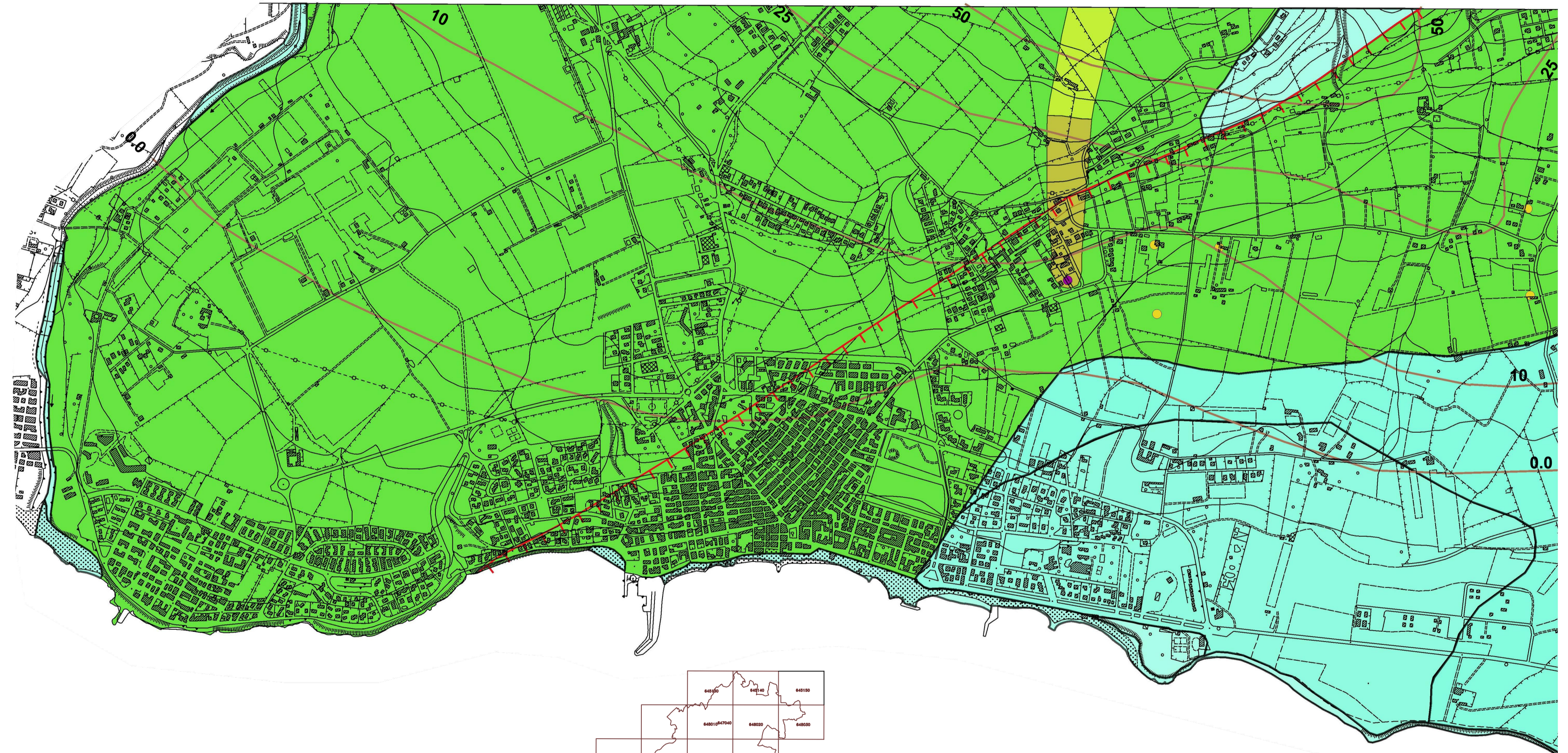
C.T.R. 1:10.000 n° 650030 "Marina di Ragusa"



AREE DI SALVAGUARDIA SORGENTI E POZZI (D.P.R. 236/88)

-  Fascia di rispetto pozzi
-  Area di protezione pozzi

